

- Légende :**
-  Limite communale
 -  Zone naturelle d'intérêt écologique, faunistique et floristique de type 1 (ZNIEFF 1)
 -  Zone naturelle d'intérêt écologique, faunistique et floristique de type 2 (ZNIEFF 2)
 -  Natura 2000 : Zone de Protection Spéciale (ZPS)

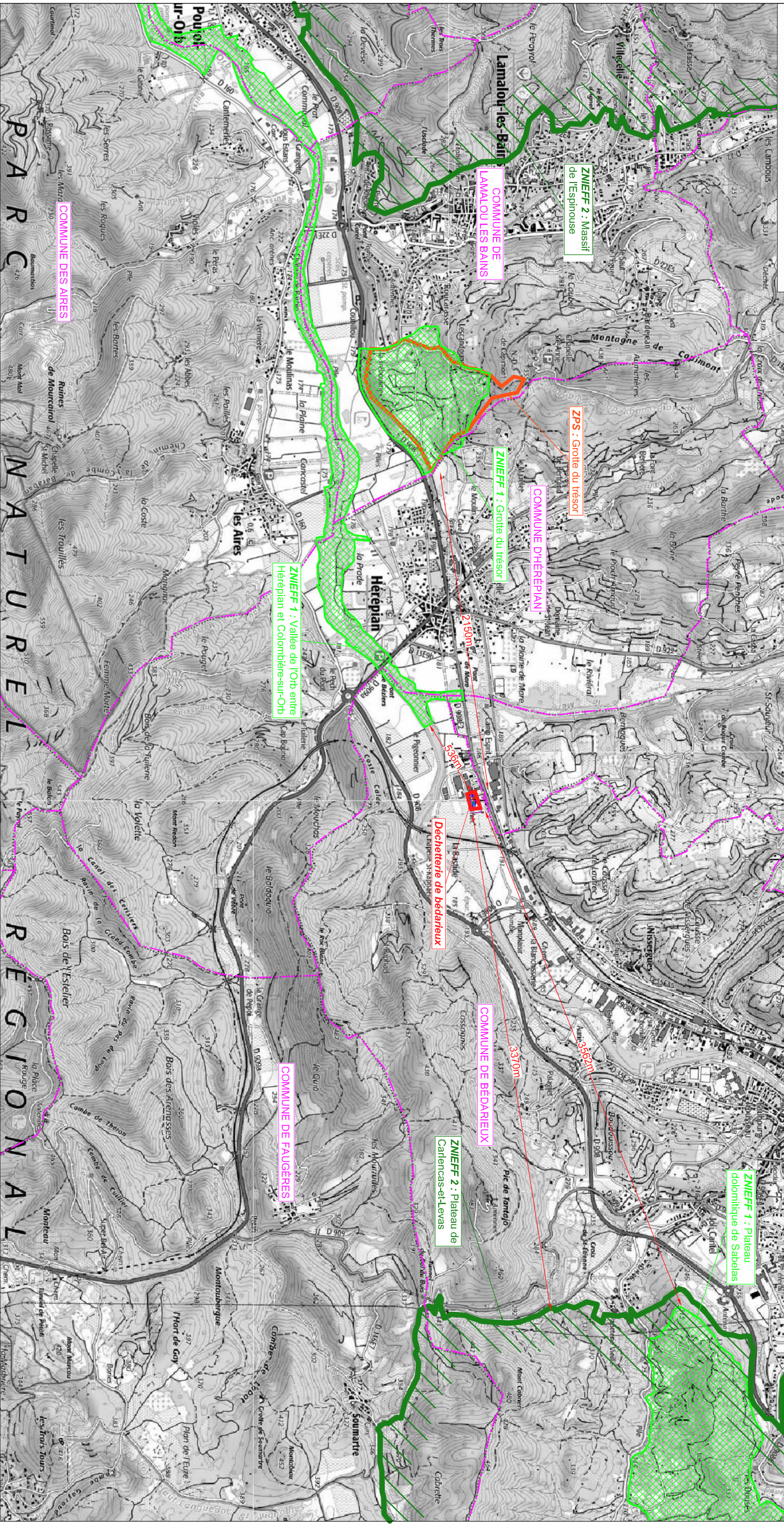



BUREAU D'ETUDES
INGENIERIE ET MASTRE D'OEUVRE



ICPE B

08 09 2021

DÉPARTEMENT DE L'HÉRAULT

MAITRE D'OUVRAGE
COMMUNAUTÉ DE COMMUNES
GRAND ORB

DOSSIER D'ENREGISTREMENT ICPE AU
TITRE DE LA RUBRIQUE 2710-2
RÉHABILITATION ET EXTENSION DE
LA DÉCHÈTTERIE DE BÉDARIEUX

AGENCE HÉRAULT - LES LATITUDES BÂT A2 - 770 AVENUE ALFRED SAUVY 34470 PÉROLS - TEL : 04 11 32 03 00 - contact@primagroupe.fr - SARL AU CAPITAL DE 46000€ - TVA INTRACOMMUNAUTAIRE FR27423239172

CARTOGRAPHIE DES ZONES NATURELLES

Echelle 1/25 000°